

Campervakantie Zeeland korte rond tour

Etappe 1; Rijden naar camping "De Grevelingen" in Nieuwe Tonge (ZL)

Afstand; 147 km

Adres; Havenweg 1 3244 LK Nieuwe Tonge (Battenoord)

Tel; 0187 65 12 59

Reistijd; 1.45 uur

www.degrevelingen.nl

info@degrevelingen.nl

Hond toegestaan

Kosten; € 22,50 p.n.

De receptie is de gehele dag geopend, ook in de avonduren, gewoon even aanbellen.



Op camping de Grevelingen zijn er speciale prive camperplaatsen gemaakt waar u makkelijk op en afrijdt. Deze prive camperplaatsen zijn van alle gemakken voorzien en bieden dankzij de groene haagjes net dat beetje meer privacy en sfeer. Er is stroom, water, riool en zelfs kabel tv beschikbaar. Natuurlijk kunt u met uw camper ook op een van de normale kampeervelden staan.

Laat arriveren op de camping, ook op de eerste dag, is geen probleem, zelfs niet als u niet gereserveerd heeft. Belt u even aan bij de receptie van de camping en meldt u, dan helpen ze u graag, er is altijd nog wel een plaatsje te vinden. Daarnaast zijn er speciale camperplaatsen, die goed bereikbaar zijn en toch privacy bieden en van alle gemakken voorzien zijn. Ook hier is water, elektra, riool en tv beschikbaar. Voor meerdere campers, of snelle overnachtingen is een budget veld met minder voorzieningen.

Hier kunt u altijd terecht zonder reserveren, ook later op de avond. Eenvoudig aanbellen bij de receptie. Veel surfers die op Grevelingendam en Brouwersdam surfen maken hier gebruik van om goedkoop te overnachten. Voor zowel de groten als de kleintjes is er van alles te doen. Er zijn allerlei voorzieningen op de camping die er voor zorgen dat u hier een fijne tijd kunt beleven. De camping is zonder dagelijkse geopende bar of restaurant. Wel is in de weekenden en vakanties de snackbar geopend. In en om de gezellige recreatieruimte is door het hele seizoen van alles te doen. Een supermarkt vindt u niet óp de camping maar wel op 2 kilometer afstand in Nieuwe Tonge.

Het mooie Grevelingenmeer ligt achter de dijk, ideaal voor surfers en watersporters. Hier is nog echte rust zonder snelweg, vliegtuigen of industriegebied. Fietsen, wandelen enz. kunt u naar hartelust op het prachtig eiland met veel leuke dorpjes en enorme uitgestrekte natuurgebieden. Direct aan de camping ligt een klein strand, het is vrij ondiep dus ideaal voor de kleine kinderen. Aan de overkant van het Grevelingenmeer ligt op 3 kilometer fietsen een compleet dagstrand met strandtent, de Grevelingendam.



Etappe 2; Rijden naar “Landschapscamping Kruytenburg” in Poortvliet (ZL)

Afstand; 30 km

Adres; Kruytenburgseweg 4 4693 RC Poortvliet Tel: 0166-612403

Reistijd; 0,35 uur

<https://www.kruytenburg.nl/>

info@kruytenburg.nl

Hond toegestaan

Kosten vanaf; € 21,00 p.n.

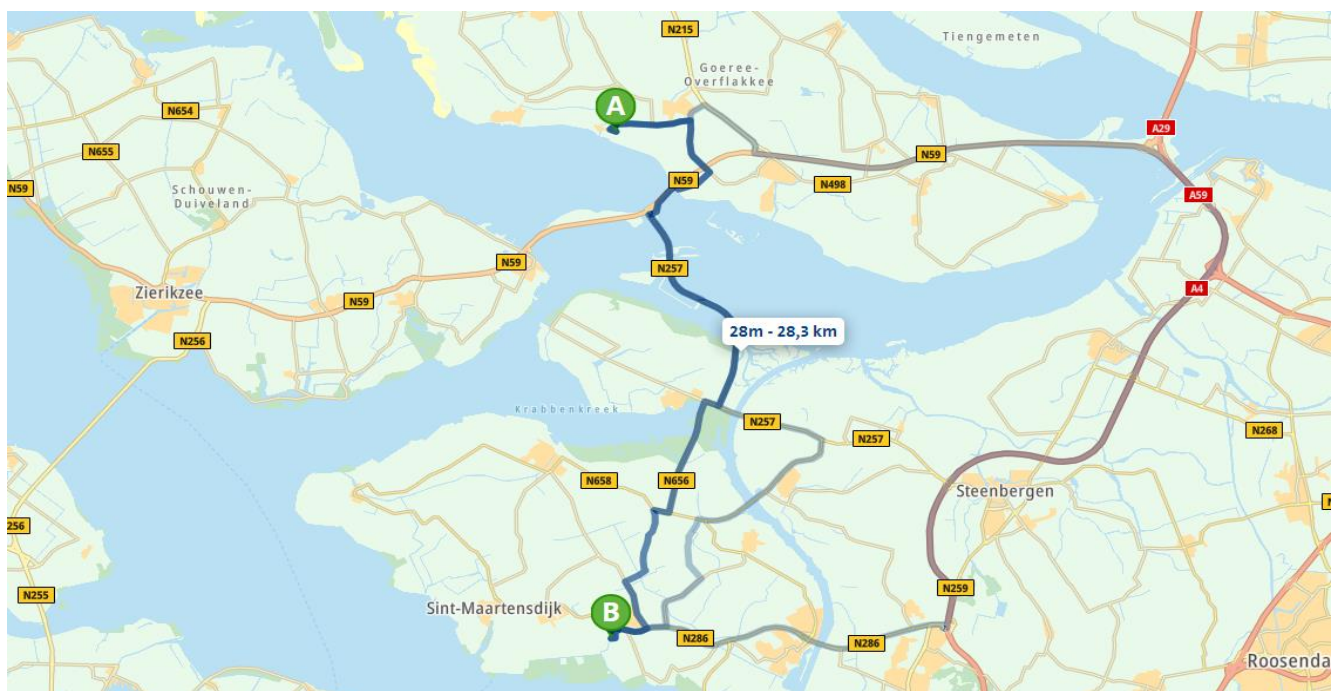

Op Landschapscamping Kruytenburg in Poortvliet op het Eiland Tholen bent u van harte welkom op een van de aanwezige camperplaatsen. De camperplaatsen op de camping zijn op gras of verhard terrein. De camperservice plaats biedt u de mogelijkheid om uw vuil water af te voeren, schoon water bij te vullen en uw chemisch toilet te legen en reinigen. Ook uw huisvuil kunt u hier deponeren.

De camperplaatsen op Landschapscamping Kruytenburg zijn mooi gelegen op steenworp afstand van de Oosterschelde. Omdat het terrein heel ruim opgezet is kunnen ook grotere campers, mobile homes en bussen bij ons terecht. Alle kampeerplaatsen zijn zeer ruim (maximaal 350 m²) en voorzien van stroom. Op het gehele terrein is er een betrouwbare en snelle WiFi verbinding. Op de camping vindt u verder drie moderne en goed verzorgde sanitair gelegenheden en voor campers is er een gratis serviceplaats. Uw huisdier is ook welkom, graag op de camping aangelijnd. Direct buiten de camping begint de ver uitgestrekte polder waar u en uw huisdier vele uren kunnen wandelen. Verder biedt de camping goed verzorgd en schoon sanitair, een wasserette, een schitterende kruidentuin en op het terras of in het restaurant kunt u terecht voor een hapje en een drankje. In de receptie liggen diverse folders, fiets- en wandelroutes voor u klaar en natuurlijk geeft men u graag tips en informatie over de omgeving. De kampeerplaatsen worden omringd door een (eigen) natuurgebied waarin u heerlijk kunt wandelen en kunt genieten van de natuur en rust in de puurste vorm. Alles bij elkaar zo'n 8 ha. Het natuurgebied is o.a. ingericht met een waterpoel, een slenk, boomgaard, vogelrijk grasland, een vliedberg en een heuse vlinder- en kruidentuin.

Op Kruytenburg vindt u het gezellig restaurant met riant terras op het zuiden. Geniet in een gemoedelijke sfeer van lekker eten tegen een vriendelijke prijs. U kunt kiezen uit een gevarieerd aanbod vlees, vis, pizza, pasta en seizoensgebonden gerechten zoals asperges of heerlijke zeeuwse mosselen. Men maakt hier alles vers met gebruik van kruiden uit eigen kruidentuin

Bijkomende kosten; Afwas water € 0,10, douche muntje (0,50 euro muntstuk), gebruik wasautomaat € 3,00 gebruik droogautomaat € 3,00, gasfles van 10.5 kg € 32,00, Hond € 3,00.



Etappe 3; Rijden naar “Camping Stavenisse” in Stavenisse (ZL)

Afstand; 15 km

Adres; Scheldseweg 3 4696 RG Stavenisse Tel: 0166-692535

Hond toegestaan

Reistijd; 0,20 uur

www.campingstavenisse.nl

info@campingstavenisse.nl

Kosten; € 20,00 p.n.

Openingstijden Receptie; Ma. t/m Do. van 09.00 tot 17.00 uur

Vr. en Zat. van 09.00 tot 20.00 uur Zo. van 09.00 tot 17.00 uur

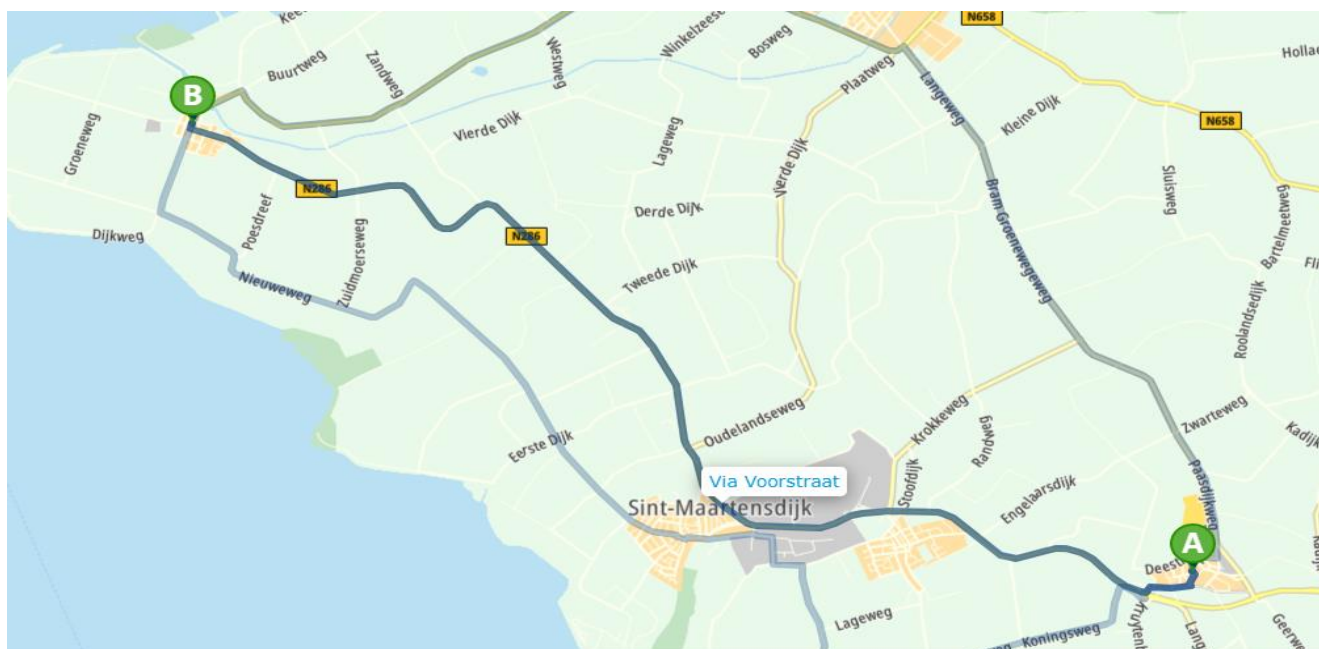
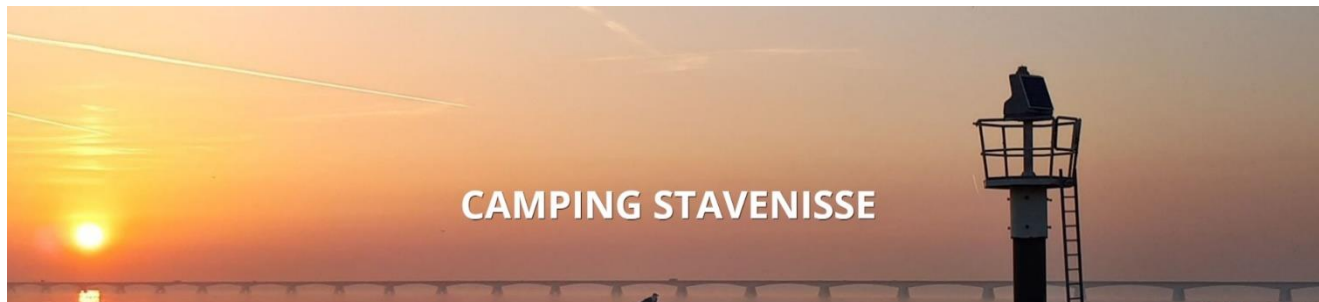

Camping Stavenisse ligt direct aan de Oosterschelde; dat behoort tot een van de mooiste wateren van Europa en gelegen direct aan het Nationaal Park Oosterschelde. Camping Stavenisse is een gezellige familiecamping met 170 vaste plaatsen en 50 toeristische plaatsen.

De camping heeft 2 zwembaden, 1 van 0.40 cm diep en van 0.90 cm diep, er is een gezellige kantine restaurant en een terras wat uitkijkt op het zwembad.

Een apart terrein biedt plaats aan 50 tenten, tour caravans en campers. Deze zogenaamde toeristische plaatsen zijn gemiddeld 120 m² groot en beschikken over een 10 Ampère stroomaansluiting. Het sanitairgebouw is op loopafstand van de toeristische plaatsen.

In de sfeervolle kantine is het gezellig vertoeven onder het genot van een hapje en een drankje, men serveert huisgemaakte tweekgerechten van een kleine kaart. Tijdens het seizoen vinden hier gezellige bingo, kaart en dansavonden plaats.

In het cafetaria biedt men een uitgebreid assortiment, U kunt deze nuttigen op het terras, in de kantine of meenemen naar uw eigen stekje. Ook kunt u een keuze maken uit de kleine kaart voor een complete maaltijd, geserveerd in de kantine.

Vanaf het terras heeft u vrij zicht op het zwembad, hier kunt u genieten onder het genot van een hapje en drankje terwijl uw kinderen in het zwembad spelen.

In het hoogseizoen kunt u iedere ochtend vers brood kopen in de campingwinkel. In het voorseizoen zijn de openingstijden beperkt. Op heel de camping kunt u via WIFI draadloos internetten. Het sanitair bestaat uit twee moderne sanitairgebouwen met warme douches, familiedouche, wastafels en toiletten. De was kunt u doen in één van de wasmachines, uiteraard is er ook een droger beschikbaar.

Het recreatieteam staat in de zomer ieder jaar weer garant voor veel plezier; playbackshows, bingoavonden, droppings, barbecues en een discoavond. Bovendien staat in het hoogseizoen het Dabar Team klaar met verschillende acts, dit is een vereniging van vrijwilligers met een christelijke geloofsovertuiging. Zij verweven hun activiteiten met Bijbelse verhalen.

Tholen is bij uitstek geschikt voor het maken van fietstochtjes. Langs de doorgaande wegen liggen bijna overal fietspaden, en op de meeste binnenwegen is niet veel autoverkeer. Informeer bij het VVV in Sint Maartensdijk voor de verschillende fietsroutes.



Etappe 4; Rijden naar “Camping Kloet” in Zierikzee (ZL)

Afstand; 49 km

Adres; **Eerste Weegje 3 4301 SL Zierikzee** Tel; **0111-414214** Honden niet toegestaan Reistijd; **0.50 uur**

www.campingkloet.nl info@campingkloet.nl

Kosten vanaf; € 26,50 p.n.

Receptie geopend van: 10:00 - 18:00 U en van 19:00 - 21:00 U

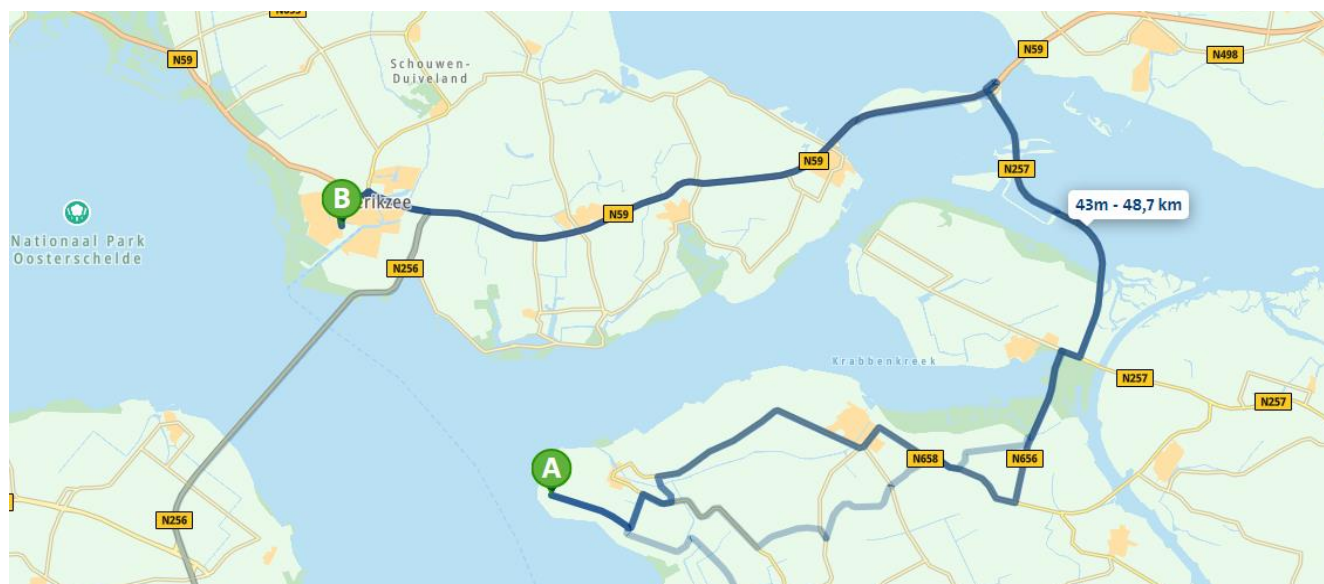

De camping ligt tegen de stadsgrachten van het monumentale stadje Zierikzee op het eiland Schouwen-Duiveland. Een unieke landelijke locatie, omgeven door weids groen, uitzicht op de molen, de historische stadsmuur en de masten van de boten in de jachthaven. Via de stenen brug bij de camping loopt u het oude centrum met zijn gezellige terrasjes, schilderachtige gebouwen, de museumhaven, verschillende musea, de prachtige poortencomplexen binnen. Niet voor niets is Zierikzee de 9e monumentenstad van Nederland. De camping is zeer ruim opgezet met ruime verschillende soorten plaatsen, beschutte plaatsen aan drie zijden omzoomd met coniferen, plaatsen met uitzicht op de omgeving en plaatsen met uitzicht op het grote veld. Voor campers zijn er ook speciale plaatsen verhard met grasblokken en natuurlijk is er een camperservice station aanwezig. Vanwege behoud van het kampeerterrain zijn alleen kampeerauto's toegestaan met een maximum technische massa van 4.250kg of lager.

De camping is specifiek gericht op volwassenen en biedt daarom net dat beetje extra rust en ontspanning wat u wellicht zoekt. De meeste plaatsen zijn voorzien van water, elektriciteit en riolering, de overige plaatsen zijn voorzien van elektriciteit, en in de directe omgeving van water. Er is op de gehele camping gratis WiFi. Het moderne sanitair gebouw is voorzien van toiletten, douches, sanitaire wasbakken, vaatwasbakken en een stortplaats voor het ledigen van het chemisch toilet.

In de recreatie ruimte staat een TV, is een bibliotheek (250+ boeken) en zijn diverse bordspellen voorhanden. Tevens is er een wasruimte waar U tegen betaling een wasmachine en wasdroger kunt gebruiken. In de overdekte fietsstalling kunt u gratis uw elektrische fiets opladen zodat u de volgende dag met een volle accu alweer kunt genieten van de omgeving.

Binnen vijf minuten bent u wandelend in het mooie historische centrum van Zierikzee met meer dan 40 restaurants, vele terrassen, zowel in het centrum als aan de haven, kleine winkeltjes, boetiekjes en natuurlijk de weekmarkt. Ook is hier op 1 km afstand van de camping een Lidl, een Aldi en een Albert-Heijn.

Zeeland is benoemd tot 5-sterren fietsprovincie door het Landelijk Fietsplatform, dat is het hoogst haalbare niveau voor een provincie. De kwaliteit van het fietsknooppuntensysteem, het onderhoud van het netwerk, de toegankelijkheid van de route informatie en de vele fietscafés langs de routes zijn daarbij doorslaggevend. Als vogelliefhebber en/of vogelaar is de zuidkust van Schouwen een plek die je niet mag missen, dit gebied mag met recht de grootste vogelboulevard van Zeeland genoemd worden en strekt zich uit van Ouwkerk tot Oosterscheldekering. Het poldergebied 'De Prunje' is teruggebracht in de staat van voor de Watersnood, een binnendijks moeras. Door het zoutgehalte en de vochtigheid, is de vegetatie zeer gevarieerd, het wemelt er weer van het waterwild en de weide- vogels. De fietsroute langs dit poldergebied start 100 meter vanaf de camping. Ook is hier het startpunt van een prachtige fietsroute langs de Oosterschelde, de frisse zeewind, het uitzicht over het water, de schepen die voorbij varen, dat is de beleving van buitendijks fietsen in Zeeland.



Etappe 5; Rijden naar “camping de Paardenkreek” in Kortgene (ZL)

Afstand; 21 km

Adres; Havenweg 1 4484NT Kortgene

Tel; 0113302051

Hond toegestaan

Reistijd; 0.30 uur

[Camperplaats - Paardekreek \(ardoer.com\)](#)

Email; paardekreek@adour.com

Kosten All in; € 25,00 p.n.

Reserveren of bellen voor beschikbaarheid van een camperplaats

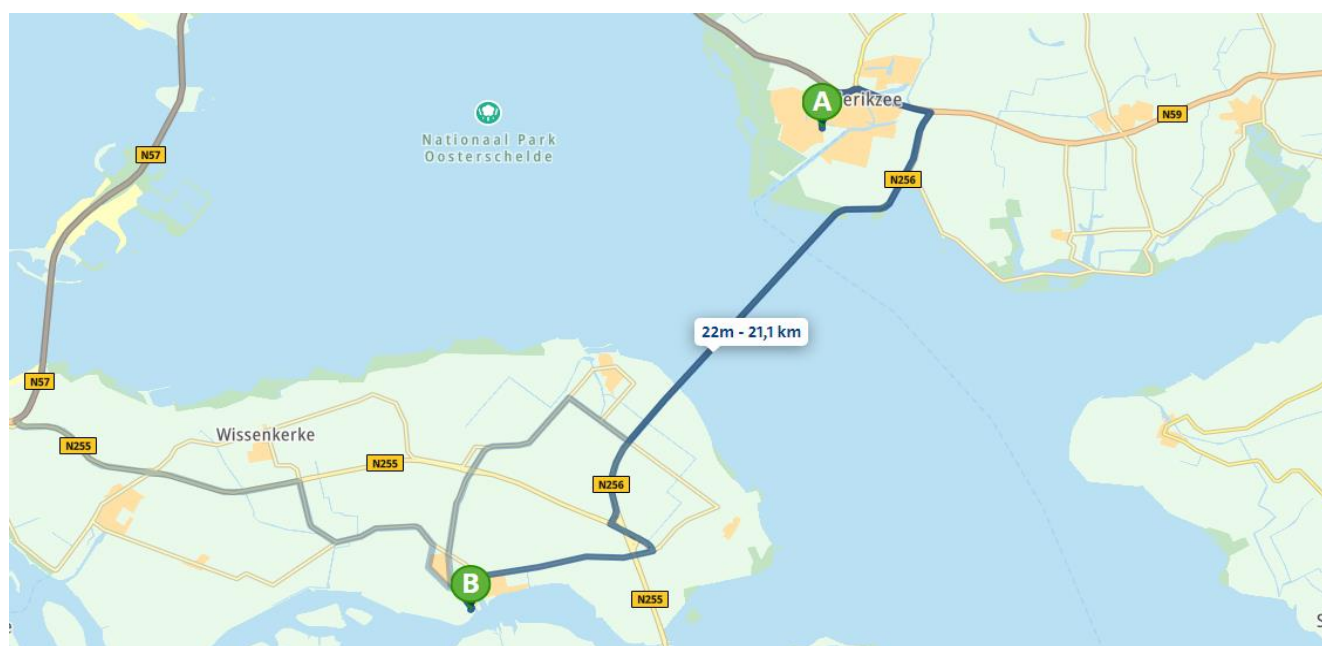

Vakantie in Zeeland is vakantie aan het water, op de Paardekreek ervaar je het ultieme Zeeland-gevoel. Waterliefhebbers komen zeker aan hun trekken op vakantiepark de Paardekreek in Kortgene. Het merendeel van de kampeerplekken op de camping bevinden zich op velden met mooi uitzicht op het Veerse Meer. Er zijn centraal gelegen verharde camperplaatsen, het is ook mogelijk om met de camper gebruik te maken van de comfortplaatsen. Op de Paardekreek is een camper servicestation waar de vuilwatertank geleegd kan worden en schoon water kan worden ingenomen. Iedere camperplaats beschikt, net als de comfortplaatsen, over een eigen elektra- water- en televisieaansluiting, en er is Wifi op de plaats beschikbaar. Ook een waterafvoerpunt is op de plaats aanwezig. Er zijn verschillende camperplaatsen voor campers tot 7 meter, tot 8 meter en zelfs 12 meter. Vermeld bij reserveren graag de afmeting van uw camper. Honden zijn (aangelijnd) op de Paardekreek van harte welkom. Verdeeld over het campingterrein vindt u hondentoiletten en er is zelfs een hondendouche aanwezig (deze vindt u ook op het campingterrein t.h.v. Meerkoetenveld). Achter het park ligt een bos waar u ook een fijne wandeling kunt maken.

Genieten van een lunch, diner of borrel doet u bij Grand Café en Snackbar de Paardekreek. Hier kunt u vertoeven op één van de terrassen of binnen in het restaurant zelf. Voor vers bereide steenovenpizza's, hamburgers, frites of ijs kunt u terecht in de snackbar.

Het park beschikt over een supermarkt met een ruim assortiment. Van april tot en met oktober kunt u dagelijks terecht voor verse broodjes en andere benodigdheden. In de wintermaanden kunt u terecht bij de Spar supermarkt in het dorp.

Met zijn directe ligging aan het Veerse Meer is de Paardekreek een watersportparadijs waar u kunt genieten van zeilen, surfen, wakeboarden of dineren. U kunt een sloep huren om de eilanden en de stranden van het Veerse Meer te verkennen, en het strand ligt op slechts 10 minuten rijden. Vanaf het park kunt u de omgeving te voet of op de fiets verkennen, u kunt een mooie tocht maken langs het Veerse Meer of zelfs de Oosterschelde en het water oversteken op een van de veerboten. Door de centrale ligging in Zeeland liggen historische steden als Veere, Middelburg, Goes en Zierikzee dichtbij. De Zeeuwse kust met het Noordzeestrand ligt op slechts 10 minuten rijden met de auto.

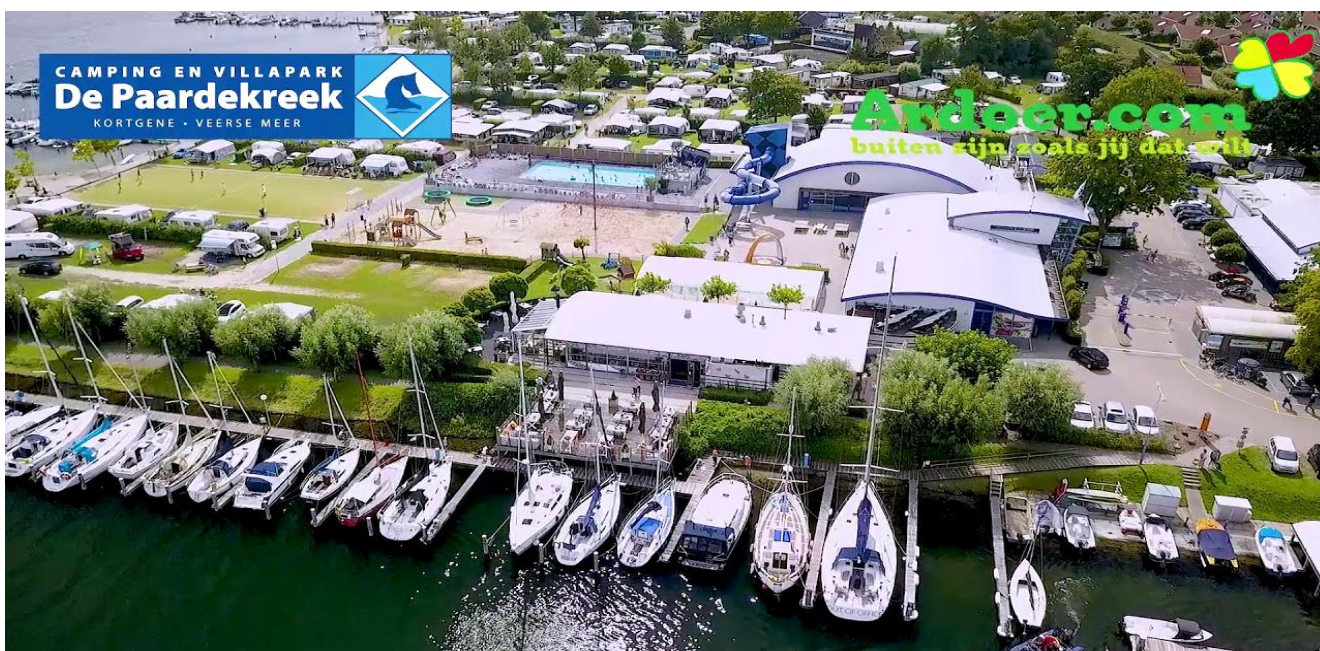

Etappe 6; Rijden naar "Camperpark 't Veerse Meer" in Wolphaartsdijk (ZL)

Afstand; 16 Km

Adres; Muidenweg 7 4471 NM Wolphaartsdijk Tel; 0630 59 91 06

Reistijd; 0,25 uur

www.camperparkveersemeer.nl

Hond toegestaan

Kosten; € 19,00 p.n.

Email: info@camperparkveersemeer.nl

Reserveren via website is aan te raden

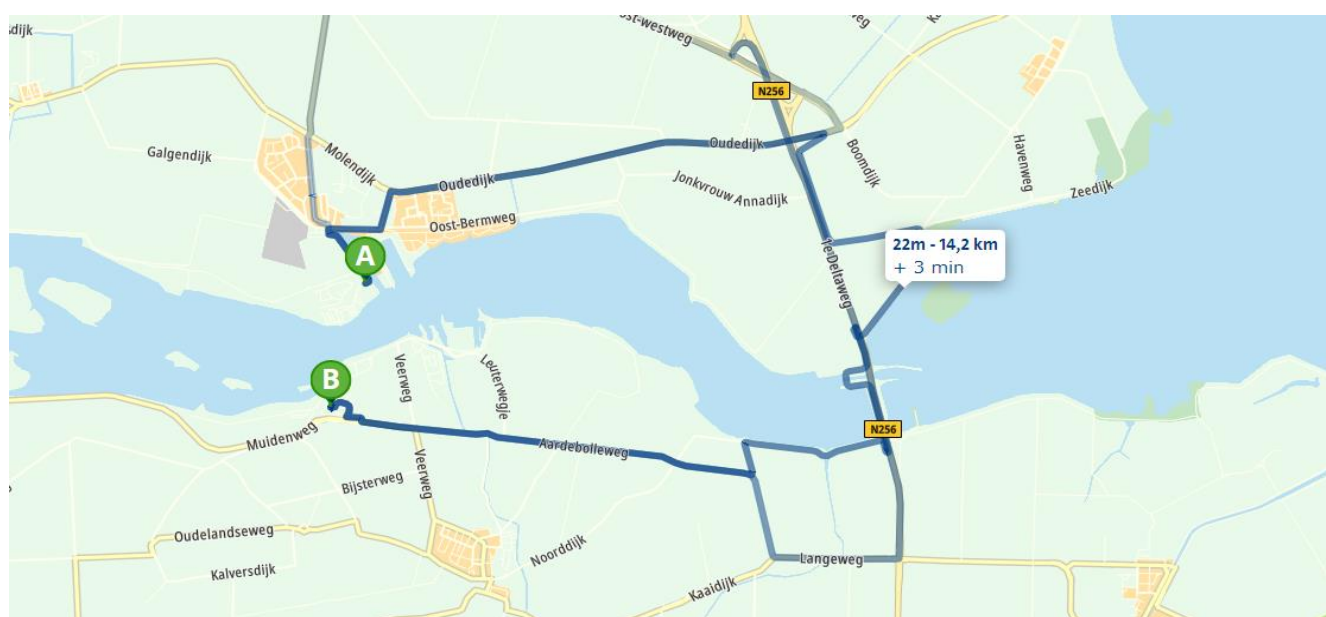

Camperpark 't Veerse Meer is helemaal ingericht op mensen die graag met hun camper op vakantie gaan en die in een comfortabele en veilige omgeving willen verblijven. Het camperpark is vrij nieuw en pas in 2019 geopend. U kunt online boeken of reserveren in de kiosk. Heeft u al online geboekt, dan opent u met uw kenteken de slagboom en kunt u zo doorrijden. Inchecken kan vanaf 11.00 uur, vervroegd inchecken vanaf 09.00 uur mits er een plaats vrij is, en uitchecken dient voor 11.00 uur. Het camperpark heeft 30 plaatsen, deze zijn allen voorzien van 6 ampère elektra die opgevaardeerd kan worden naar 10 ampère en een (drink) waterkraan, er zijn goede sanitaire voorzieningen, er is een camper service station voor het innemen van vers drinkwater en het afvoeren van grijs water, een mogelijkheid om het chemisch toilet te ledigen en een afval inzamelpunt. Het camperpark is beveiligd met een slagboom en met camera bewaking.

Camperpark 't Veerse Meer is onderdeel van de aangrenzende camping 't Veerse Meer, als Gast van het camperpark kunt u gebruik maken van alle faciliteiten van camping 't Veerse Meer. U kunt in de kantine terecht voor een drankje zoals een kopje koffie met een versgebakken appelflap. Als het zonnetje schijnt, kunt u ook heerlijk genieten van een verfrissend drankje of ijs op het terras. Heeft u even geen zin om te koken, er staan wekelijks foodtrucks op de camping met lekkere hapjes als frietjes & snacks, verse pizza's, Fish & Chips, barbecuegerechten of soepjes met broodjes. Heeft u zin in verse broodjes voor het ontbijt, de broodjes worden iedere ochtend afgebakken in onze eigen oven, U kunt ze in de kantine bestellen en de volgende dag afhalen tussen 08:00 en 11:00 uur.

Watersporters kunnen hun hart ophalen aan en langs het 22 km lange en 1 km brede Veerse Meer waar u kunt surfen, zeilen, zwemmen, duiken, waterskiën, wakeboarden, spelevaren, vissen, zwemmen, pootjebaden, vogels spotten of zomaar lekker zitten genieten aan de waterkant. Vanaf camperpark 't Veerse Meer kunt u razendsnel (300 meter) te voet of per fiets naar het Veerse Meer, naar het strandje De Schelphoek en de omgeving van het Veerse Meer. Het Veerse meer kent schitterende, onbewoonde eilandjes, ideaal voor avontuurlijke ontdekkingstochten of romantische barbecues, of om even alleen op de wereld te zijn. Houdt u het liever droog, rondom het meer zijn schitterende wandel- en fietspaden aangelegd die u langs unieke plekjes voeren, de bloemrijke omgeving van Camperpark 't Veerse Meer is het verkennen zeker waard, de typisch Zeeuwse dijken bieden tijdens het voor- en najaar en in de zomer kleurrijke schouwspellen. Op loopafstand van het camperpark treft u een supermarkt, jachthavens, restaurants een kanocentrum, etc. Dichtbij het camperpark liggen de bekende recreatiecentra De Piet en De Schelphoek. Ook het dorp Wolphaartsdijk is makkelijk te bereiken (1km).



Etappe 7; Rijden naar “camping Linda” in Wemeldinge (ZL)

Afstand; 18 km

Adres; Oostelijke kanaalweg 4 4424 NC Wemeldinge Tel; +0031 (0)113 62 12 59

Reistijd; 0.30 uur

[Home - Camping Linda](#)

info@campinglinda.nl

Hond toegestaan

Kosten All in vanaf; € 21,50 p.n.

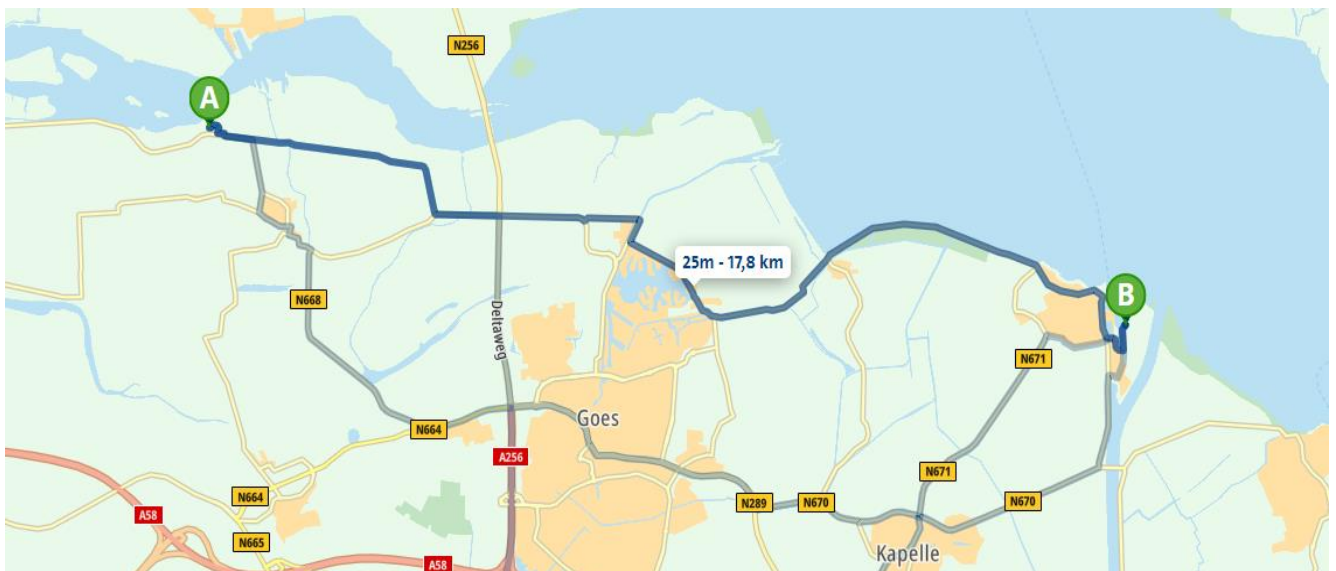

Rust, ruimte, gezelligheid, op een goed onderhouden kampeerterrain in hartje Zeeland, dat is waar camping Linda voor staat. Comfortplaatsen op een klein of iets groter veld of liever aan een laantje, gecombineerd met onze moderne en verzorgde sanitaire voorzieningen vindt u op Camping Linda uw ideale vakantiestek. Barbecueën is toegestaan, maar de barbecue aub niet rechtstreeks op het gras plaatsen. Honden aan de lijn.

Ook voor campers is Camping Linda een prima uitvalsbasis. Op één van de verharde camperplaatsen (asfalt of grasbetonblokken) kunt u onder alle weersomstandigheden met de camper terecht. Alle plaatsen zijn voorzien van 10 ampère stroom, CAI, watertappunten en gratis WIFI. Indien u uw camper niet als auto gebruikt, maar enkel als slaapmiddel is het eventueel in overleg mogelijk een gras-kampeertplaats te reserveren. Voorzieningen om uw vuilwatertank te ledigen en schoonwatertank te vullen vindt u tegenover de receptie. In het moderne, verwarmde sanitair is het goed toeven, hier vindt u warme douches, wascabines, babyroom en kindersanitair, wasserette, alles volgens de eisen van deze tijd.

Met een heerlijk zonneterras en speeltoestellen in de aangrenzende tuin is het in de brasserie heerlijk genieten voor jong en oud, er staat een enthousiaste team voor u klaar. Een verse kop koffie met lekkers, een heerlijke lunch, gezellig borreluurtje of een smakelijk diner, in Gasterij Schoudee bent u welkom. Afhalen van frietjes, snacks of softijs kan hier natuurlijk ook. Het campingwinkeltje is iedere dag geopend, ook in de weekenden, hier kunt u dagelijks terecht voor de heerlijkste verse broodjes en de kleine boodschappen.

Op de camping is tevens Fiets, E-Bike en Scooter verhuur, en vind u een boekenkast in de wasserette, de boeken mogen worden meegenomen naar uw plaats en als u een boek wilt toevoegen aan de collectie dan mag dat natuurlijk ook.

Verspreid over de camping liggen diverse grotere en kleinere speeltuintjes en speeltoestellen. Tevens kan er naar hartenlust gesport worden op het volleybalveld, voetbalveld, de tafeltennistafel en niet te vergeten de jeu-de-boules baan.

Het strandje van Wemeldinge is op loopafstand, overzichtelijk en heerlijk zwemwater, een heerlijke wandeling langs de haven maken en dan genieten aan het water met de voeten in het zand kan natuurlijk ook.



Etappe 8; Rijden naar “camping Scheldeoord” in Baarland (ZL)

Afstand; 20 km

Adres; Landingsweg 1 4435NR Baarland

Tel; 011363900

Hond toegestaan

Reistijd; 0.25 uur

[Camping Scheldeoord in Baarland-Kampeer in het Zeeuwse - Scheldeoord \(ardoer.com\)](http://ardoer.com)

Kosten All in; € 27,00

Email; scheldeoord@adour.com

Reserveren of bellen voor beschikbaarheid van een camperplaats is aan te raden



Camping Scheldeoord is rustig gelegen pal aan de zeedijk in Baarland aan het Scheldestrand. Het camperveld bestaat uit 16 plaatsen, elke plaats heeft een verharde ondergrond waarop de camper kan staan, de rest van de plaats bestaat uit gras, een tentje erbij plaatsen kan dus prima. De camperplaatsen zijn comfortplaatsen, dit met standaard gratis wifi, water- en digitale tv aansluiting op de plaats, 16 ampère stroom, afvoer en compleet uitgeruste sanitairgebouwen in de buurt, het dus ook met de camper comfortabel kamperen. Wilt u liever op een 'gewone' comfortplaats, Comfort XL plaats of Luxe Comfortplaats staan dan kan dit, maar alleen als u tijdens uw verblijf niet meer met de camper gaat rijden, opstellen bij aankomst en laten staan dus. Houd er dan wel rekening mee dat u bij slecht weer gevraagd kan worden om naar een andere plaats te verschuiven, dit i.v.m. de toegankelijkheid en het behoud van het veld.

Aankomst en vertrek is dagelijks mogelijk. Bij boeken krijgt u een willekeurige plaats toegewezen, wilt u een specifieke kampeerplaats, dit kan tegen meerprijs, geef dit bij het reserveren aan. Per plaats zijn er per nacht maximaal 6 personen toegestaan (dit is inclusief kleine kinderen tot 2 jaar). Per plaats zijn maximaal 2 honden toegestaan (mits aangelijnd). Naast de camper is er één bijzettentje van maximaal 6 m2 toegestaan. Verder kunt u kiezen voor een partytent of een luifel beide is niet mogelijk.

Strandbrasserie de Landing is aan de zeedijk gelegen direct naast de camping, dus slechts op loopafstand. Of u nu binnen zit of buiten op het ruime en zonnige terras, u hebt er een mooi uitzicht over het water en de grote schepen die er vlak voor uw neus voorbij varen. Op de kaart staan heerlijke gerechten met zorg bereid door echte koks, maar ook voor bijvoorbeeld alleen een drankje of een borrelhapje bent u hier op de juiste plek. Bij Scheldo's Snackcorner in het hoofdgebouw kunt u terecht voor friet, diverse snacks en ijsjes. In de ruime Supermarkt kunt u terecht voor al uw dagelijkse boodschappen, van lekkere verse broodjes voor bij het ontbijt, vers groente en fruit tot speelgoed, uw dagelijkse krantje en heerlijk vlees voor op de BBQ. De Supermarkt is iedere dag geopend.



Etappe 9; Rijden naar mini camping “De Vuurtoren” in Westkapelle (ZL)

Afstand; 42 km

Adres; Prelaatweg 1 4361 JB Westkapelle Tel: 0118 - 571368

Reistijd; 1.00 uur

www.minicampingdevuurtoren.nl

Hond toegestaan

Kosten; € 29,00 p.n.

E-mail: nfo@minicampingdevuurtoren.nl De receptie is bereikbaar van 13.00 - 19.00 uur.

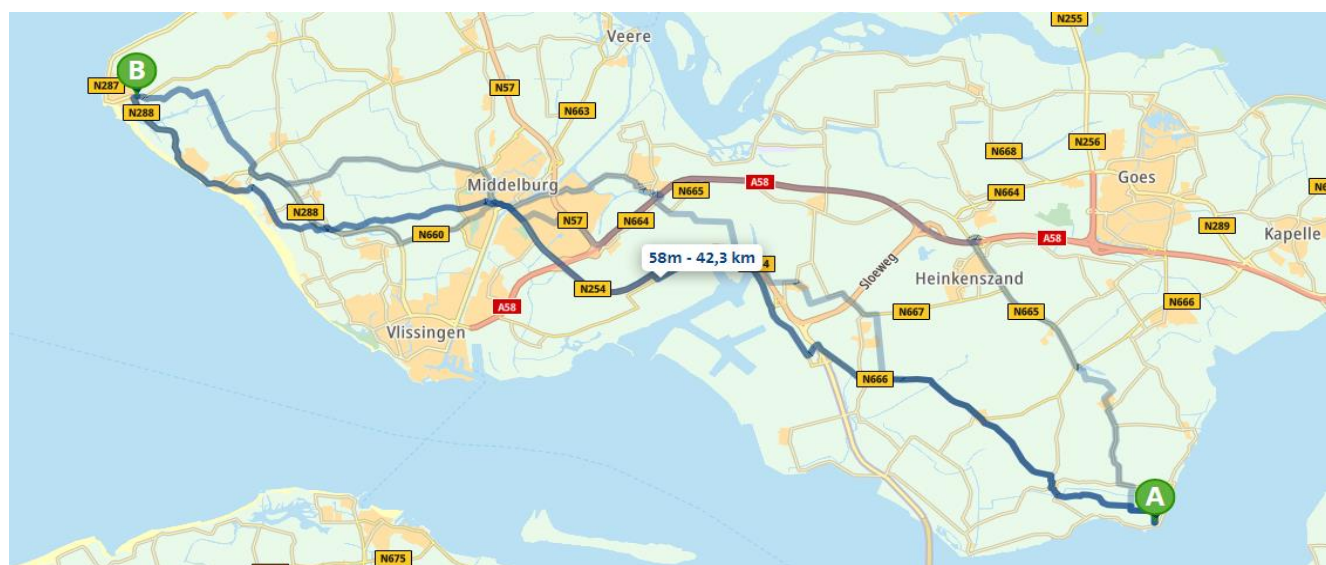

De Vuurtoren is het eerste wat u ziet wanneer u het dorp Westkapelle nadert. Aan de voet van de Vuurtoren vindt u minicamping de Vuurtoren liggend achter een boerderij aan de rand van het gezellige kleine dorp Westkapelle. De minicamping is omgeving door bomen en heggen en is daardoor mooi groen en heerlijk rustig. Wat is het heerlijk wakker worden van de fluitende vogels, prachtig om zo de natuur te ervaren. De moderne minicamping is van alle gemakken voorzien met aandacht voor de natuur en straalt rust en ruimte uit, hier kunt u genieten van stilte met een gevoel van vrijheid. Bij de inrichting van de minicamping is rekening gehouden met vogels, er zijn zonnebloemen om de zaden te eten, er zijn broedkastjes en er is een vogeldrinkput aangelegd. Geregeld kunt u de spechten horen ‘lachen’ en ‘timmeren’. Op de camping is een natuurinformatiepunt ingericht, waar u op uw gemak van alles te weten kunt komen over de natuur rondom.

De standplaatsen zijn ongeveer 350 m² groot, iedere plaats beschikt over 10 ampère duurzame elektriciteit. Het nieuwe sanitair gebouw heeft vloerverwarming, er is een muntensysteem (€ 0,50 per douche) voor het gebruik van de warme douches. Er is een wasmachine, wasdroger en koelkast voor gezamenlijk gebruik. De standplaatsen zijn voorzien van vlonders die u als terras kunt gebruiken. Tevens kunt u op de gehele camping gratis gebruik maken van WIFI.

Het Dorp Westkapelle ligt op de punt van het eiland Walcheren en daardoor erg dicht aan de zee. Een mooie, hoge dijk zorgt voor bescherming voor het lager gelegen dorp. In 10 minuten wandelt u vanaf de camping naar het gezellige centrum van Westkapelle met zijn vele gezellige cafés en restaurants waar u de Zeeuwse keuken kunt proeven en uw dagelijkse boodschappen kunt doen.

Als onderdeel van het kustversterkingsproject 'de zwakke schakels' is er een Panoramaweg aangelegd aan de noordkant van het dorp, dit is een prachtige route geworden vlak langs de zee. Zowel aan de noordkant, als aan de zuidkant van het dorp liggen stranden met de karakteristieke paalhoofden. Vanaf het marktplein hoeft u maar 1 straatje door te lopen om de duinen te beklimmen en daarachter de zee en het strand te zien. Op Walcheren zijn vele kleine binnenwegen die erg geschikt zijn voor mooie fietsroutes, houd op de terugweg altijd de vuurtoren in het oog dan vindt u zonder probleem de weg terug naar de camping. De omgeving leent zich zeer goed voor fietstochten, routes worden aangegeven middels fietsknooppunten. Op loopafstand van de camping ligt het krekengebied dat grenst aan het Westkappelse bos waar u kunt genieten van de diverse flora en fauna. Het is een vrij jong bos, ongeveer 15 jaar oud, waar de laatste jaren erg veel roofvogels te spotten zijn, zoals de kiekendief en de buizerd.



Etappe 10; Rijden naar “Camperplaats Brouwersdam” in Scharendijke (ZL)

Afstand; 43 km

Adres; Kуйjerdamseweg 39 4322 NM Scharendijke

Honden toegestaan

Reistijd; 0.50 uur

<https://camperplaatsbrouwersdam.nl/> info@camperplaatsbrouwersdam.nl

Kosten vanaf; € 24,00 p.n.

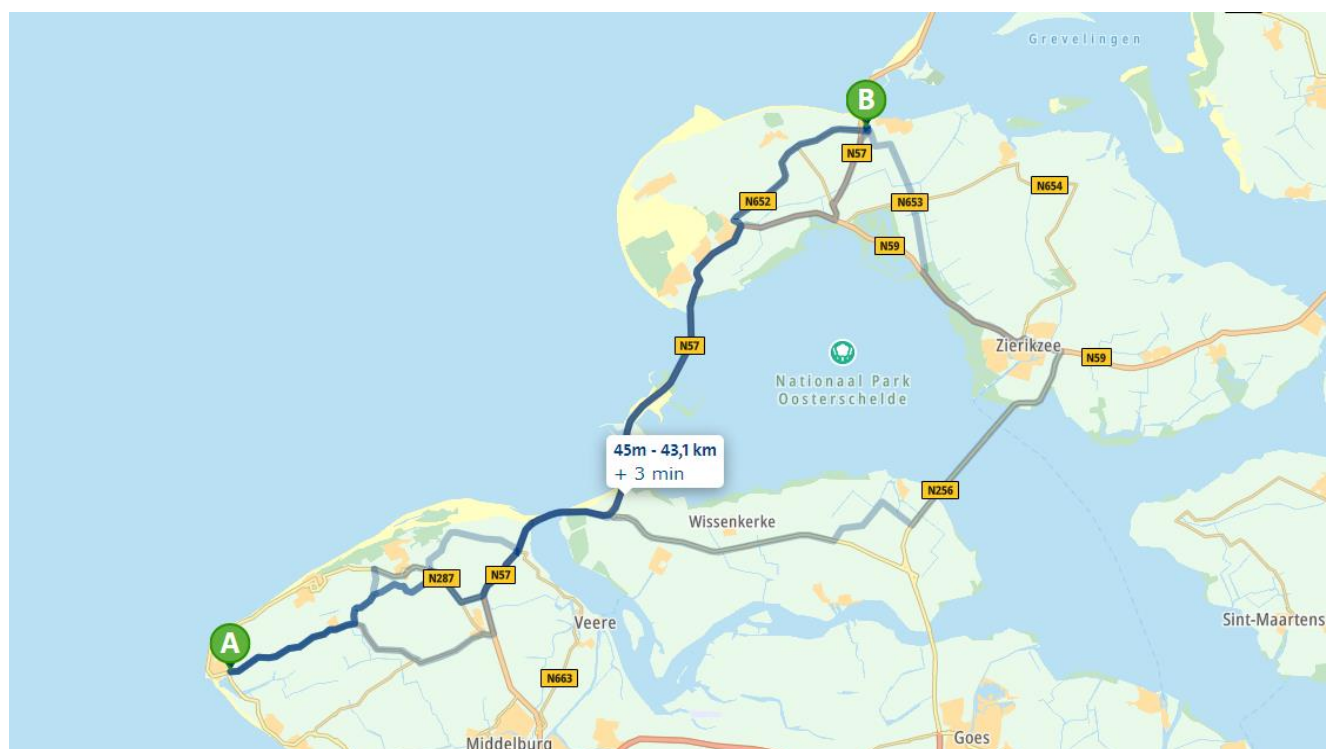

Camperplaats Brouwersdam ligt aan de voet van de Brouwersdam tussen het Grevelingenmeer en de Noordzee in nabij Scharendijke, Ouddorp en Renesse. Het gezellig dorpje Scharendijke en het Noordzeestrand liggen op loopafstand van de camperplaats. De Camperplaats is het gehele jaar 24/7 geopend, is een receptie-loze camperplaats en biedt plaats aan 83 campers met een lengte tot maximaal 13 meter.

Zodra u arriveert regelt u de aanmelding in bij de camperkiosk, kies een beschikbare plaats, check in, betaal contactloos of met een Maestro of V-pay kaart en u krijg toegang tot het park. U kunt ook vooraf online reserveren op de website, kies uw plaats, betaal met Ideal, Bancontact of Sofort en ontvang uw pincode per mail, bij aankomst kunt u direct het park betreden. Gereserveerde plaatsen zijn vanaf 13.00 U beschikbaar, u dient uw plaats op de dag van vertrek voor 12.00u te verlaten.

Alle plaatsen zijn voorzien van een 10 ampère stroomaansluiting, er is een camper service station waar u grijs water kunt afvoeren en schoon water kunt innemen, een plaats waar u het chemisch toilet kunt ledigen, een milieustraat waar u uw afval kwijt kunt en er is gratis WiFi op het gehele terrein. Er is een sanitair gebouw met toiletten, douchen kunt u met douchemunten, deze zijn bij de camperkiosk verkrijgbaar. Verder is er een wasserette, een snackbar, een supermarkt, een muziekcafé, een discotheek en een sportveld aanwezig.

Kies tussen water of land, sportief bezig zijn of lekker luieren, picknicken of een tafel voor 2 in één van de vele strandpaviljoens, Brouwersdam biedt een zeer grote scala aan mogelijkheden.

Het meest noordelijke eiland van Zeeland, Schouwen-Duiveland, heeft veel te bieden, de monumentenstad Zierikzee en de Oosterscheldekering zijn zeker het bezoeken waard. De dorpjes Scharendijke, Renesse, Burgh-Haamstede en de Brouwersdam zijn op fietsafstand bereikbaar, er zijn mooie fietsroutes uitgezet.



De Brouwersdam bruist. Wat oorspronkelijk ontworpen is om de eilanden Schouwen-Duiveland en Goeree-Overflakkee met elkaar te verbinden is uitgegroeid tot een hotspot waar het bruist van sportiviteit, plezier en gezelligheid. Een bezoek waard! Laat je verrassen door de specialiteiten van de chefkok in één van de strandtenten, ontdek de verschillende watersporten en vergeet de drukte van het dagelijks leven tijdens een wandeling op het strand. Elke dag een ander avontuur en een nieuwe herinnering.

Ook de zehondjes laten zich steeds vaker zien, misschien hebt u geluk en ziet u er een aantal. De grootste kans maakt u bij de spuisluis in de bocht van de Brouwersdam ter hoogte van Strandtent Perry's.

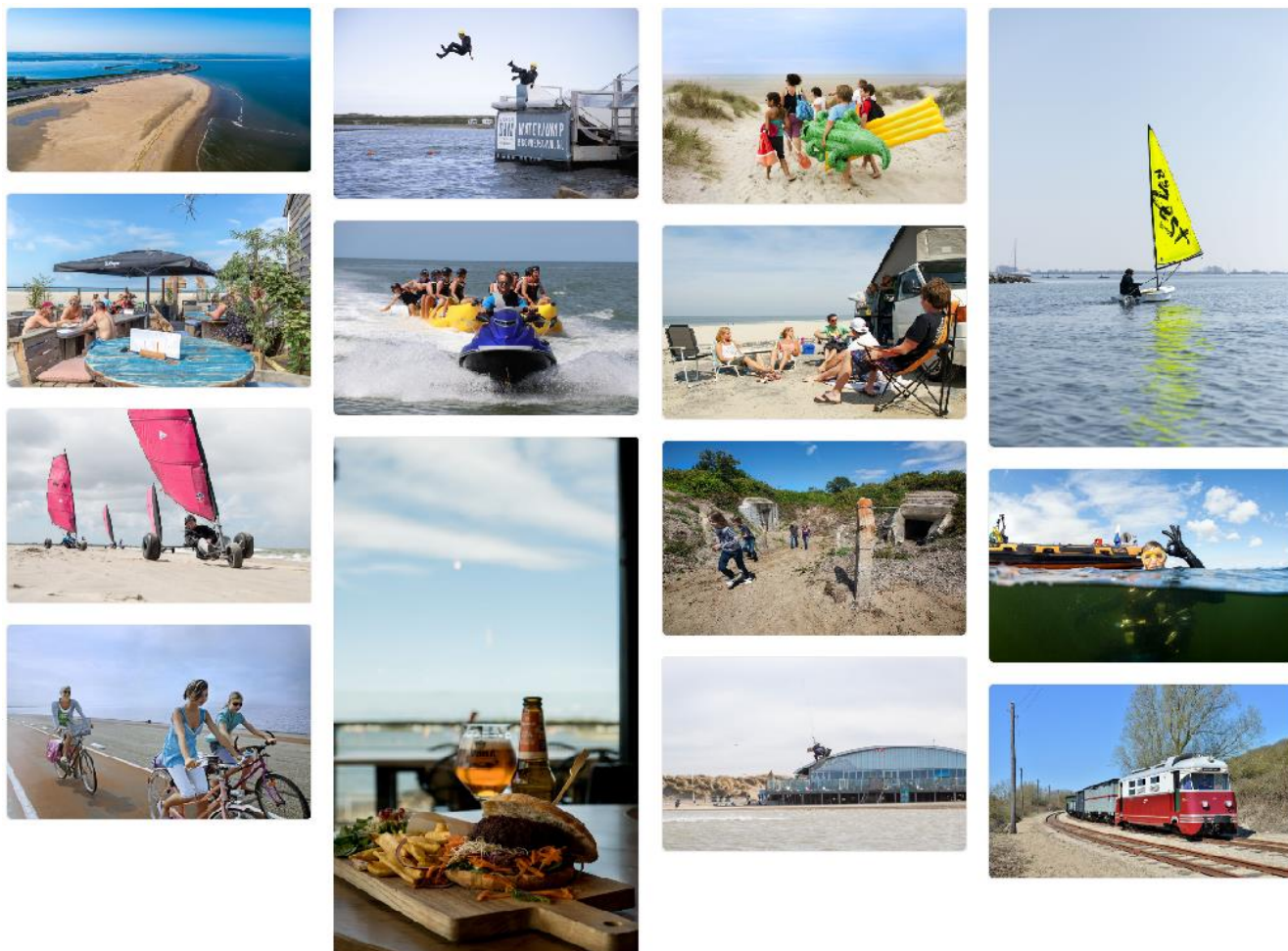

Etappe 11; Rijden naar camping “Vakantiepark De Klepperstee” in Ouddorp (ZL)

Afstand; 13 km

Adres; Vrijheidsweg 1 3253 LS Ouddorp Tel: +31 (0)187 681 511

Reistijd; 0.20 uur

<https://www.klepperstee.nl/> E-mail: info@klepperstee.com Hond toegestaan Kosten All-in; € 31,00 p.n.

Receptie geopend; maandag t/m zaterdag: 09:00 - 17:00

Uitwijk mogelijkheid; Drive-In Camperpark Klepperduindreef 2 3253 TX Ouddorp +31(0)187-681511
Het Camperpark is van Vakantiepark De Klepperstee, *deze is echter wel duurder*
Zie volgende pagina

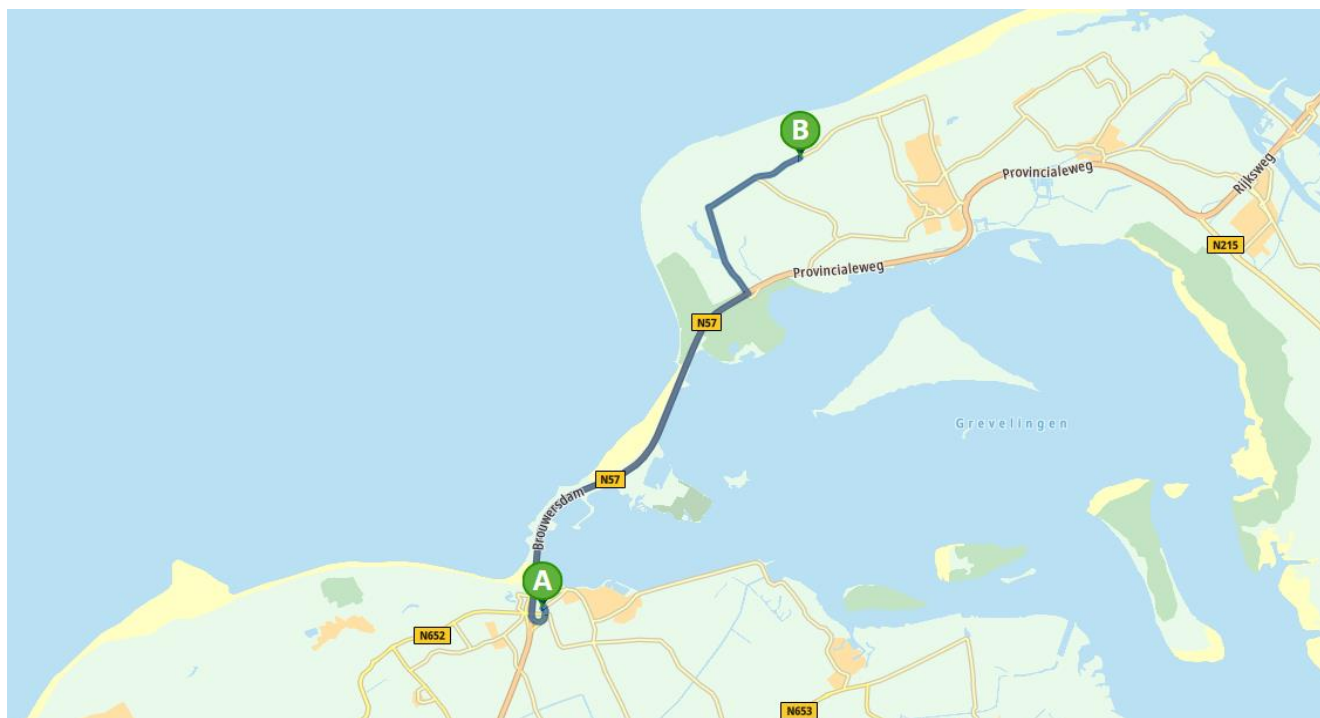

Camping de Klepperstee is een levendig vakantiepark in het groen van ruim dertig hectare gelegen vlak achter de duinen van Ouddorp aan Zee. De camping heeft zeer ruime verharde camperplaatsen dichtbij alle voorzieningen en gelegen tussen twee typische Ouddorpse schurvelingen (begroeide wallen), deze plaatsen zijn in 2023 nieuw aangelegd. Alle camperplaatsen zijn standaard uitgerust met 16 ampère stroom en een eigen water tappunt. Bovendien is het nooit ver lopen naar één van de drie sanitair gebouwen op de camping. Bij elke camperplek is voldoende ruimte voor het uittrekken van een luifel en het neerzetten van stoelen met een tafeltje. De plekken zijn geschikt voor campers die niet langer zijn dan maximaal 8,5 meter.

De camperplaatsen zijn exclusief voor campers en met name geschikt voor kort verblijf van één of twee dagen. De camping heeft ook onverharde camperplaatsen, deze zijn voorzien van stroom 10 A en liggen dicht bij het in 2021 volledig gerenoveerde sanitair gebouw.

Binnen loopafstand ligt het totaal vernieuwde centrumgebied van het vakantiepark met (binnen)speeltuinen en een gezellige bistro. Ook zijn bijzondere voorzieningen te vinden zoals de natuurlijke zwembijver.

Op steenworp afstand van het park ligt Ouddorp Duin, het strandplein met leuke winkels, een theater en restaurant. Een paar stappen verder sta je op het strand én neem je een duik in de Noordzee.

Met de Brouwersdam en het Grevelingenmeer om de hoek is het park de ideale uitvalsbasis voor de sportieve watersporter. Het strand en de Noordzee ligt op slechts 900 meter van de camping waar u kunt genieten van de brede duinen, zandstranden, uitgestrekte polders en natuurgebieden met volop mogelijkheden voor fietsers en wandelaars. De stranden zijn de mooiste stranden van Nederland met veel zonuren. De Brouwersdam en het Grevelingenmeer bevinden zich op nog geen vijf minuten rijden, dit zijn de hotspots voor (kite)surfen, zwemmen, duiken, vissen, zeilen, blokarten en powerkiten.



Drive-In Camperpark Klepperduindreef 2 3253 TX Ouddorp Tel; +31(0)187-681511



Net achter de duinen van Ouddorp ligt het Drive-In Camperpark. Het camperpark biedt 51 ruim opgezette camperplaatsen met een verharde oprit. Met een gloednieuw sanitair gebouw, speeltuin, gratis WiFi en camper-servicestation is dit park de ideale uitvalbasis op de grens van Zuid-Holland en Zeeland. Het park is het hele jaar geopend.

Daarnaast mag u vrij gebruik maken van alle voorzieningen en faciliteiten op Vakantiepark De Klepperstee.

Hoe werkt het;

Het is heel makkelijk, bij aankomst kiest u via het touchscreen in de kiosk uw plaats (vooraf reserveren is niet mogelijk) en hoe lang u blijft. Vul vervolgens uw gegevens in, betaal met de pin of creditcard en genieten maar. De camperplaats is 365 dagen 24/7 geopend.



Etappe 12; Rijden naar "Camperplaats WSV" in Geertruidenberg (Biesbosch)

Afstand; 92 Km

Adres; Statenlaan 15 4931 KB Geertruidenberg Tel; +31(0)630-683591

Reistijd; 1.20 uur

[WSV Geertruidenberg](http://www.wsvgeertruidenberg.nl) Email: havenmeester@wsvgeertruidenberg.nl Hond toegestaan Kosten; € 14,00 p.n.

Havenmeester; Jopie en Jan Maaskant

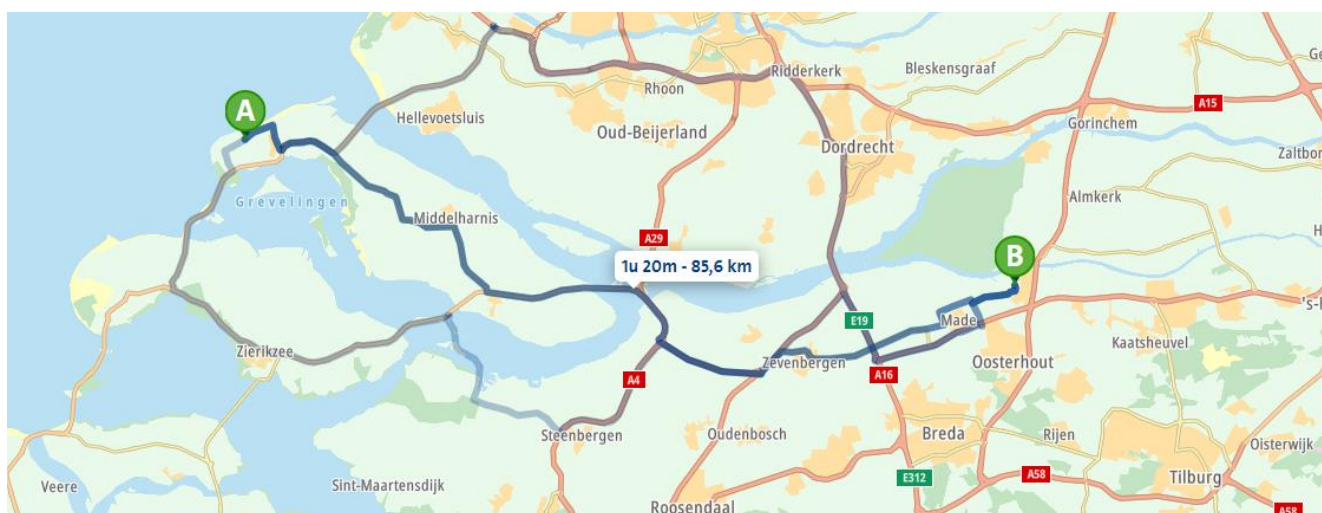

Watersport vereniging Geertruidenberg biedt de mogelijkheid aan passanten en campergasten om te overnachten in het havencomplex en gebruik te maken van de beschikbare faciliteiten.

Er zijn 16 camperplaatsen beschikbaar grenzend aan de haven, allen met uitzicht over het water.

U kunt gebruik maken van de douche- en toiletgebouwen, een wasserette, vuilwaterafvoer, WIFI.

Ook zijn er ruim voldoende stroomaansluitingen en waterpunten. Er is een strook van 80 meter waar campers kunnen staan. Het uitzicht is op de haven en op een groenstrook (in de winter periode: vier camperplaatsen beschikbaar). De plaatsen zijn zeer gunstig gelegen in het mooie Brabantse Land en liggen op vijf minuten lopen van het gezellige centrum van Geertruidenberg met zijn historische markt en Raamsdonksveer.

Openingstijden haventerrein: van 09:00 tot en met 21:00. Het Terrein is toegankelijk middels een code voor de poort, deze is tijdelijk bruikbaar en wordt door de havenmeester verstrekt. U kunt de havenmeester telefonisch of per e-mail bereiken. Reserveren van ligplaatsen en camper plaatsen is mogelijk.

De havenmeester heeft pauze van 12:00-13:30 en 17:00-18:30.



Etappe 13; Rijden naar "Huis" in Lent (GL)

Afstand; 90 Km

Reistijd; 1.15 uur

